गृह मंत्रालय
MINISTRY OF
HOME AFFAIRS

କୋଭିଡ୍-୧୯ର ଫଳପ୍ରଦ ନିୟନ୍ତ୍ରଣ ପାଇଁ ନିୟମାବଳୀ

୧ ଏପ୍ରିଲ ୨୦୨୧ଠାରୁ ଲାଗୁ

ପରୀକ୍ଷଣ-ଅନ୍ୱେଷଣ-ଚିକିତ୍ସା ନିୟମର ପ୍ରବର୍ତ୍ତନ

ପରୀକ୍ଷଣ

ପ୍ରତ୍ୟେକ ଜିଲ୍ଲାରେ ସମାନଭାବେ ପରୀକ୍ଷା ପରିଚାଳନା ସୁନିଶ୍ଚିତ କରନ୍ତୁ ଏବଂ ଅଧିକ ସଂଖ୍ୟାର ମାମଲା ବାହାରୁଥିବା ଜିଲ୍ଲାଗୁଡିକରେ ପର୍ଯ୍ୟାପ୍ତ ପରିମାଣର ପରୀକ୍ଷଣ କରିବାକୁ ହେବ

ସର୍ବଶ୍ରେଷ୍ଠ ପ୍ରୟାସ ଆଧାରରେ ସମ୍ପୂର୍ଣ୍ଣ ସମ୍ମିଶ୍ରିତ ପରୀକ୍ଷଣରେ ଆରଟି-ପିସିଆର ଅନୁପାତକୁ ବୃଦ୍ଧି କରି ୭୦% ବା ତଦୁର୍ଦ୍ଧ୍ୱରେ ପହଂଚାଇବାକୁ ପଡିବ

କମ୍‌ସଂଖ୍ୟକ ଆରଟି-ପିସିଆର୍ ଟେଷ୍ଟ ହେଉଥିବା ରାଜ୍ୟ ଓ କେନ୍ଦ୍ରଶାସିତ ଅଂଚଳଗୁଡିକରେ ପରୀକ୍ଷଣକୁ ଦ୍ରୁତ ଗତିରେ ବୃଦ୍ଧି କରାଇ ନିର୍ଦ୍ଧାରିତ ସ୍ତରରେ ପହଂଚାଇବାକୁ

କୋଭିଡ୍-୧୯ର ଫଳପ୍ରଦ ନିୟନ୍ତ୍ରଣ ପାଇଁ ନିୟମାବଳୀ

୧ ଏପ୍ରିଲ ୨୦୨୧ଠାରୁ ଲାଗୁ

ପରୀକ୍ଷଣ-ଅନ୍ୱେଷଣ-ଚିକିତ୍ସା ନିୟମର ପ୍ରବର୍ତ୍ତନ

गृह मंत्रालय
MINISTRY OF HOME AFFAIRS
myGOV मेरी सरकार

ଅନ୍ୱେଷଣ (୧/୩)

- ନୂଆ ସକ୍ରିୟ ମାମଲାଗୁଡିକୁ ଯଥାଶୀଘ୍ର ପୃଥକ କରାଯିବା ସହିତ ସେମାନଙ୍କ ସଂସ୍ପର୍ଶରେ ଆସିଥିବା ବ୍ୟକ୍ତିମାନଙ୍କୁ ତୁରନ୍ତ ଠାବ କରି ପୃଥକବାସ/ସଙ୍ଗରୋଧରେ ରଖିବାକୁ ହେବ
- ଅବରୋଧ ଅଂଚଳଗୁଡିକରେ ନିର୍ଦ୍ଧାରିତ ପଦକ୍ଷେପଗୁଡିକୁ କାର୍ଯ୍ୟକାରୀ କରିବାକୁ ହେବ
- ସ୍ୱାସ୍ଥ୍ୟ ମନ୍ତ୍ରଣାଳୟ ଦ୍ୱାରା ଜାରି କରାଯାଇଥିବା ନିୟମାବଳୀ ଆଧାରରେ ତୃଣମୂଳ ସ୍ତରରେ, ଜିଲ୍ଲା ପ୍ରଶାସନଗୁଡିକ ଦ୍ୱାରା ଅତି ସତର୍କତାର ସହ ଅବରୋଧ ଅଂଚଳଗୁଡିକୁ ଚିହ୍ନଟ କରିବାକୁ ହେବ
- ସମ୍ପୃକ୍ତ ଜିଲ୍ଲାପାଳ ଓ ରାଜ୍ୟ /କେନ୍ଦ୍ରଶାସିତ ଅଂଚଳଗୁଡିକ ଦ୍ୱାରା ଅବରୋଧ ଅଂଚଳଗୁଡିକର ତାଲିକା ୱେବସାଇଟଗୁଡିକରେ ପ୍ରକାଶିତ କରାଯାଇ ନିୟମିତ ଭାବେ ସ୍ୱାସ୍ଥ୍ୟ ମନ୍ତ୍ରଣାଳୟକୁ ଏ ସମ୍ପର୍କରେ ଅବଗତ କରିବାକୁ ହେବ

गृह मंत्रालय
MINISTRY OF
HOME AFFAIRS

myGOV
मेरी सरकार

କୋଭିଡ୍-୧୯ର ଫଳପ୍ରଦ ନିୟନ୍ତ୍ରଣ ପାଇଁ ନିୟମାବଳୀ

୧ ଏପ୍ରିଲ ୨୦୨୧ଠାରୁ ଲାଗୁ

ପରୀକ୍ଷଣ-ଅନ୍ୱେଷଣ-ଚିକିତ୍ସା
ନିୟମର ପ୍ରବର୍ତ୍ତନ

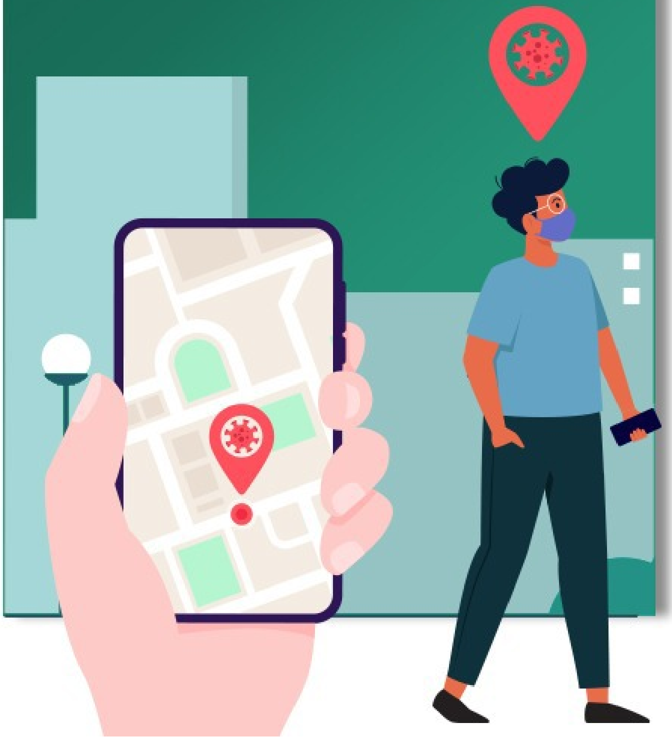

ଅନ୍ୱେଷଣ (୨/୩)

ଚିହ୍ନଟ କରାଯାଇଥିବା ଅବରୋଧ ଅଂଚଳର ପରିସୀମା ମଧ୍ୟରେ ଅବରୋଧ ନିୟମଗୁଡିକ ନିମ୍ନରେ ପ୍ରଦତ୍ତ ମାର୍ଗଦର୍ଶିକା ଅନୁଯାୟୀ କଡାକଡି ଭାବେ ପାଳନ କରିବାକୁ ହେବ:

- ଅବରୋଧ ଅଂଚଳଗୁଡିକରେ କେବଳ ଅତ୍ୟାବଶ୍ୟକ ଗତିବିଧି ପାଇଁ ଅନୁମତି ମିଳିବ
- କେବଳ ଜରୁରୀ ଚିକିତ୍ସା ଏବଂ ଅତ୍ୟାବଶ୍ୟକ ସାମଗ୍ରୀ ଓ ସେବା ବ୍ୟତୀତ ଏହି ଅଂଚଳର ବାହାରକୁ କିମ୍ବା ଭିତରକୁ କୌଣସି ବ୍ୟକ୍ତି ଯାତାୟତ କରିପାରିବେ ନାହିଁ ।
- ନୀରିକ୍ଷଣ ଦଳଙ୍କ ଦ୍ୱାରା ଘରକୁ ଘର ବୁଲି ତୀକ୍ଷଣ ନଜର ରଖିବାକୁ ହେବ
- ନିର୍ଦ୍ଧାରିତ ନିୟମ ଅନୁଯାୟୀ ପରୀକ୍ଷଣ କରିବାକୁ ହେବ
- ସକ୍ରିୟ ସଂକ୍ରମିତ ବ୍ୟକ୍ତିଙ୍କ ସଂସ୍ପର୍ଶରେ ଆସିଥିବା ଲୋକମାନଙ୍କର ତାଲିକା ପ୍ରସ୍ତୁତି ସହିତ ସେମାନଙ୍କୁ ଠାବ କରିବା, ଚିହ୍ନଟ କରିବା ଓ ସଙ୍ଗରୋଧରେ ରଖି ପରବର୍ତ୍ତୀ ୧୪ ଦିନ ପର୍ଯ୍ୟନ୍ତ ସେମାନଙ୍କ ସଂସ୍ପର୍ଶରେ ଆସିଥିବା ବ୍ୟକ୍ତିଙ୍କ ସମ୍ପର୍କରେ ସୂଚନା ସଂଗ୍ରହ କରିବାକୁ ହେବ
  - ୭୨ ଘଂଟା ମଧ୍ୟରେ ସଂସ୍ପର୍ଶରେ ଆସିଥିବା ୮୦ ପ୍ରତିଶତ ବ୍ୟକ୍ତିଙ୍କୁ ଚିହ୍ନଟ କରିବାକୁ ହେବ

गृह मंत्रालय
MINISTRY OF
HOME AFFAIRS
सत्यमेव जयते
my GOV
मेरी सरकार

କୋଭିଡ୍-୧୯ର ଫଳପ୍ରଦ ନିୟନ୍ତ୍ରଣ ପାଇଁ ନିୟମାବଳୀ

୧ ଏପ୍ରିଲ ୨୦୨୧ଠାରୁ ଲାଗୁ

ପରୀକ୍ଷଣ-ଅନ୍ବେଷଣ-ଚିକିତ୍ସା

ନିୟମର ପ୍ରବର୍ତନ

ଅନ୍ବେଷଣ (୩/୩)

- ଆଇଏଲଆଇ ଏସଏଆରଆଇ* ବା ଥଣ୍ଡା ଜ୍ୱର ଭଳି ଅସୁସ୍ଥତା ତଥା ଶ୍ୱାସପ୍ରଣାଳୀରେ ଅତ୍ୟଧିକ ସଂକ୍ରମଣ ମାମଲାଗୁଡିକର ନିରୀକ୍ଷଣ ସ୍ୱାସ୍ଥ୍ୟ ସୁବିଧା କେନ୍ଦ୍ର କିମ୍ବା ଭ୍ରାମ୍ୟମାଣ ସ୍ୱାସ୍ଥ୍ୟ କେନ୍ଦ୍ର ଅଥବା ମଧ୍ୟବର୍ତୀ ଅଂଚଳଗୁଡିକରେ ଥିବା ଜ୍ୱର କ୍ଲିନିକ୍ ଦ୍ୱାରା କରିବାକୁ ହେବ

- ନିର୍ଦ୍ଧାରିତ ନିୟନ୍ତ୍ରଣ ପଦକ୍ଷେପଗୁଡିକ କଡାକଡି ଭାବେ ପାଳିତ ହେଉଛି କି ନାହିଁ ସ୍ଥାନୀୟ ଜିଲ୍ଲା, ପୋଲିସ୍ ଏବଂ ପୌର କର୍ତ୍ତୃପକ୍ଷ ସୁନିଶ୍ଚିତ କରିବେ

*ଇନଫ୍ଲୁଏନଜା ଲାଇକ୍ ଇଲନେସ୍ (ଆଇଏଲଆଇ) ସିଭିଅର ଆକ୍ୟୁଟ୍ ରେସପିରେଟୋରି ଇନଫେକସନସ୍(ଏସଏଆରଆଇ)

କୋଭିଡ୍-୧୯ର ଫଳପ୍ରଦ ନିୟନ୍ତ୍ରଣ ପାଇଁ ନିୟମାବଳୀ

୧ ଏପ୍ରିଲ ୨୦୨୧ଠାରୁ ଲାଗୁ

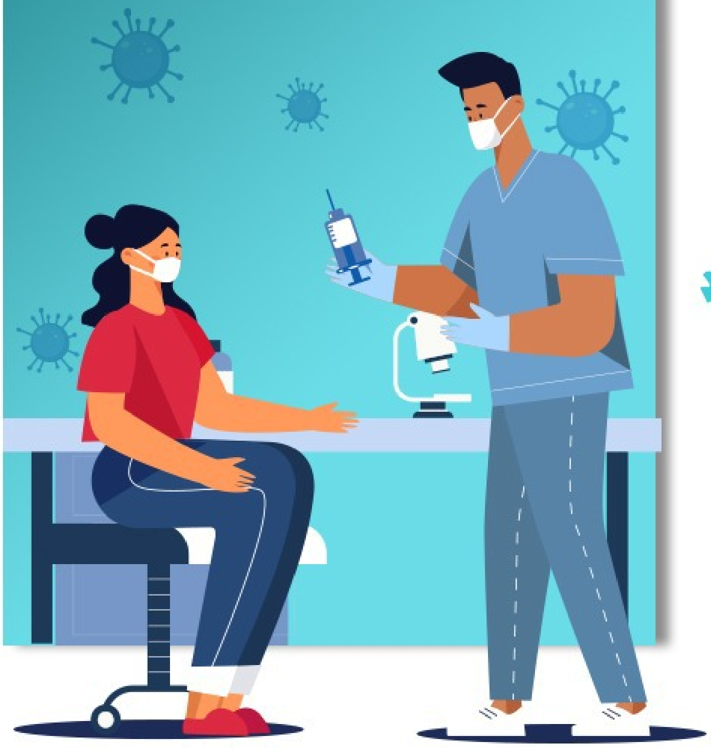

गृह मंत्रालय
MINISTRY OF HOME AFFAIRS
myGOV मेरी सरकार

ଟିକାକରଣ

କୋଭିଡ-୧୯ ଟିକା ପ୍ରଦାନ ଉପରେ ଜାତୀୟ ବିଶେଷଜ୍ଞ ଗୋଷ୍ଠୀ (ଏନଇଜିଭିଏସି) ଜନସଂଖ୍ୟା ଗୋଷ୍ଠୀର ଅଗ୍ରାଧିକାର, ଅଧିଗ୍ରହଣ ଏବଂ ଉଭାବନ ପରିଚାଳନା ତଥା ପ୍ରତିଷେଧକ ଚୟନ, ବିତରଣ ଓ ଅନ୍ୱେଷଣ ସମ୍ପର୍କରେ ପରାମର୍ଶ ପ୍ରଦାନ କରିଥାଏ

ଏନଇଜିଭିଏସିର ସୁପାରିଶ ଏବଂ କେନ୍ଦ୍ର ସରକାରଙ୍କ ଅନୁମୋଦନ ଆଧାରରେ ସମସ୍ତ ଅଗ୍ରାଧିକାର ଗୋଷ୍ଠୀକୁ ଦୃତଗତିରେ ଟିକାକରଣ ନିମନ୍ତେ ସମସ୍ତ ରାଜ୍ୟ/କେନ୍ଦ୍ରଶାସିତ ଅଂଚଳମାନଙ୍କୁ ଟିକାକରଣର ଗତିକୁ ବୃଦ୍ଧି କରିବାକୁ ପଡିବ ।

गृह मंत्रालय
MINISTRY OF
HOME AFFAIRS

myGOV
मेरी सरकार

କୋଭିଡ୍-୧୯ର ଫଳପ୍ରଦ ନିୟନ୍ତ୍ରଣ ପାଇଁ ନିୟମାବଳୀ

୧ ଏପ୍ରିଲ ୨୦୨୧ଠାରୁ ଲାଗୁ

ପରୀକ୍ଷଣ-ଅନ୍ୱେଷଣ-ଚିକିତ୍ସା
ନିୟମର ପ୍ରବର୍ତ୍ତନ

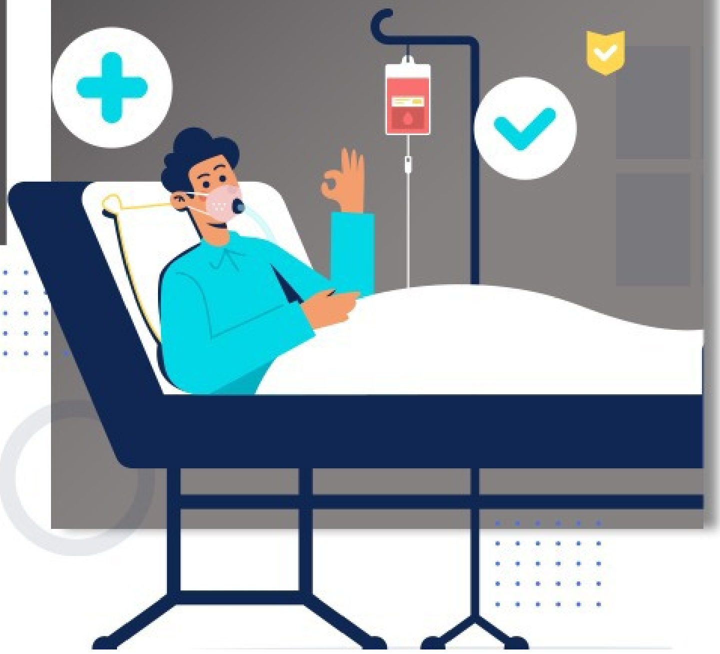

ଚିକିତ୍ସା

ଘରେ/ଚିକିତ୍ସାକେନ୍ଦ୍ରରେ କୋଭିଡ୍-୧୯ ରୋଗୀମାନଙ୍କର ତୁରନ୍ତ ପୃଥକବାସ ସୁନିଶ୍ଚିତ କରିବାକୁ ପଡିବ

ନିର୍ଦ୍ଧାରିତ ଢଙ୍ଗରେ ଚିକିତ୍ସା ବ୍ୟବସ୍ଥା କରିବାକୁ ପଡିବ

ଆକଳନ ଦ୍ୱାରା ମାମଲାଗୁଡିକର ସମ୍ଭାବ୍ୟ ପରିସ୍ଥିତି ଆଧାରରେ ସମ୍ପୃକ୍ତ ସଂସ୍ଥାଗୁଡିକ (କେନ୍ଦ୍ରୀୟ ଏବଂ ରାଜ୍ୟ/କେନ୍ଦ୍ରଶାସିତ ଅଂଚଳ) ପର୍ଯ୍ୟାପ୍ତ ପରିମାଣର କୋଭିଡ ଉତ୍ସର୍ଗୀକୃତ ସ୍ୱାସ୍ଥ୍ୟ ଓ ଆନୁଷଙ୍ଗିକ ସୁବିଧା ସୁନିଶ୍ଚିତ କରିବେ

ସ୍ୱାସ୍ଥ୍ୟକର୍ମୀ ଏବଂ ପେଶାଦାରମାନଙ୍କ ଦ୍ୱାରା ତଥା ଚିକିତ୍ସା କେନ୍ଦ୍ରଗୁଡିକରେ ଫଳପ୍ରଦ ସଂକ୍ରମଣ, ପ୍ରତିକାର ଏବଂ ନିୟନ୍ତ୍ରଣ ନୀତିଗୁଡିକୁ ପାଳନ କରିବାକୁ ହେବ