மத்திய உள்துறை அமைச்சகம்
MINISTRY OF HOME AFFAIRS

கொவிட்-19 தொற்றை சிறந்த முறையில் கட்டுப்படுத்துவதற்கான வழிமுறைகள்

ஏப்ரல் 1, 2021 முதல் அமல்படுத்தப்படுகிறது

பரிசோதித்தல், தடம் அறிதல், சிகிச்சை அளித்தல் நெறிமுறை நடைமுறைக்கு வருகிறது

அனைத்து மாவட்டங்களிலும், கொவிட் பரிசோதனைகள் சீராக நடைபெறுவதை உறுதி செய்ய வேண்டும். அதிக பாதிப்புள்ள மாவட்டங்களில், போதிய பரிசோதனைகள் மேற்கொள்ளப்பட வேண்டும்

மொத்த பரிசோதனையில், ஆர்டி-பிசிஆர் பரிசோனையை 70% அல்லது அதற்கு மேல் அதிகரிக்க வேண்டும்.

ஆர்டி-பிசிஆர் பரிசோதனை குறைவாக இருக்கும் மாநிலங்கள்/யூனியன் பிரதேசங்களில், இந்த பரிசோதனைகளை பரிந்துரைக்கப்பட்ட அளவுக்கு விரைவில் அதிகரிக்க வேண்டும்

மத்திய உள்துறை அமைச்சகம்
MINISTRY OF
HOME AFFAIRS

கொவிட்–19 தொற்றை சிறந்த முறையில் கட்டுப்படுத்துவதற்கான வழிமுறைகள்

ஏப்ரல் 1, 2021 முதல் அமல்படுத்தப்படுகிறது

பரிசோதித்தல், தடம் அறிதல், சிகிச்சை அளித்தல் நெறிமுறை நடைமுறைக்கு வருகிறது

தடம் அறிதல் (1/3)

புதிதாக பாதிப்புக்கு உள்ளானவர்கள் தனிமைப்படுத்தப் படுவதோடு, அவர்களுடன் தொடர்பில் இருந்தவர்கள் விரைவில் கண்டறியப்பட்டு தனிமைப் படுத்தப்பட வேண்டும்

கட்டுப்பாட்டுப் பகுதிகளில், அறிவிக்கப்பட்டுள்ள கட்டுப்பாட்டு நடவடிக்கைகள் அமல்படுத்தப்பட வேண்டும்

மத்திய சுகாதார அமைச்சகம் வெளியிட்டுள்ள வழிகாட்டுதல்களை கருத்தில் கொண்டு, மாவட்ட அதிகாரிகளால் கட்டுப்பாட்டு பகுதிகள் கவனமுடன் வரையறுக்கப்பட வேண்டும்

கட்டுப்பாட்டுப் பகுதிகளின் பட்டியலை சம்பந்தப்பட்ட மாவட்ட ஆட்சியாளர்கள் மற்றும் மாநிலங்கள்/ யூனியன் பிரதேசங்கள், இணையதளங்களில் வெளியிடுவதோடு சுகாதார அமைச்சகத்திடம் தெரிவிக்க வேண்டும்

மத்திய உள்துறை அமைச்சகம்
MINISTRY OF
HOME AFFAIRS

my GOV
मेरी सरकार

கொவிட்-19 தொற்றை சிறந்த முறையில் கட்டுப்படுத்துவதற்கான வழிமுறைகள்

ஏப்ரல் 1, 2021 முதல் அமலபடுத்தப்படுகிறது

பரிசோதித்தல், தடம் அறிதல், சிகிச்சை அளித்தல் நெறிமுறை நடைமுறைக்கு வருகிறது

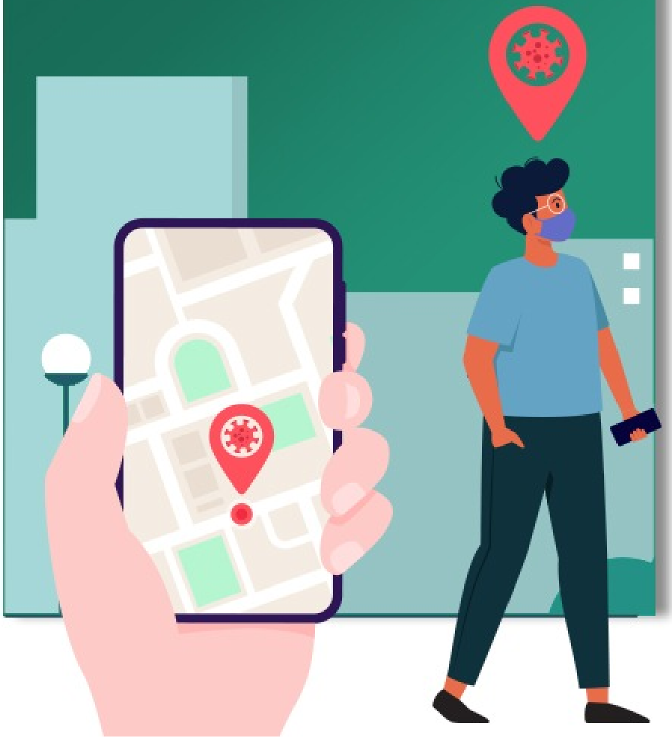

தடம் அறிதல் (2/3)

வரையறுக்கப்பட்ட கட்டுப்பாட்டுப் பகுதிகளில், கடைப்பிடிக்கப்பட வேண்டிய கட்டுப்பாட்டு நடவடிக்கைகள்:

- கட்டுப்பாட்டுப் பகுதிகளில் அத்தியாவசிய சேவைகள் மட்டுமே வழங்கப்பட வேண்டும்
- அவசர மருத்துவ மற்றும் அத்தியாவசிய பொருட்கள் மற்றும் சேவைகளைத் தவிர கட்டுப்பாட்டுப் பகுதிகளின் உள்ளே அல்லது வெளியே மக்களின் நடமாட்டம் தடை செய்யப்பட வேண்டும்
- கண்காணிப்பு குழுக்கள் வீடு வீடாகச் சென்று தீவிரமாக கண்காணிக்க வேண்டும்
- அறிவிக்கப்பட்டுள்ள நெறிமுறைகளின் படி பரிசோதனை மேற்கொள்ளப்பட வேண்டும்
- பாதிக்கப்பட்ட தனி நபர்களுடன் தொடர்பில் இருந்தவர்களை பற்றிய அடையாளம், தனிமைப்படுத்துதல் விவரம் உள்ளிட்டவைகளை பட்டியலிடுவதோடு, தொடர்பில் இருந்தவர்களை 14 நாட்கள் கண்காணிக்க வேண்டும்
    - தொடர்பில் இருந்தவர்களில் 80 சதவீதத்தினர் 72 மணி நேரத்தில் கண்டறியப்பட வேண்டும்

கொவிட்-19 தொற்றை சிறந்த முறையில் கட்டுப்படுத்துவதற்கான வழிமுறைகள்

ஏப்ரல் 1, 2021 முதல் அமல்படுத்தப்படுகிறது

பரிசோதித்தல், தடம் அறிதல், சிகிச்சை அளித்தல்
நெறிமுறை நடைமுறைக்கு வருகிறது

மத்திய உள்துறை அமைச்சகம்
MINISTRY OF HOME AFFAIRS

தடம் அறிதல் (2/3)

- கட்டுப்பாட்டு மண்டலங்களுக்கு அருகில் உள்ள பகுதிகளில் மருத்துவமனைகள், நடமாடும் மருத்துவமனைகள், காய்ச்சல் மருத்துவமனைகள் மூலம் ILI SARI* பாதிப்பை கண்காணிக்க வேண்டும்

- பரிந்துரைக்கப்பட்ட கட்டுப்பாட்டு நடவடிக்கைகளை கடுமையாக அமல்படுத்துவதை மாவட்ட காவல் துறை & நகராட்சி அதிகாரிகள் உறுதி செய்ய வேண்டும்

* குளிர்காய்ச்சல் (ILI), தீவிர சுவாச பாதிப்பு நோய் (SARI)

கொவிட்–19 தொற்றை சிறந்த முறையில் கட்டுப்படுத்துவதற்கான வழிமுறைகள்

ஏப்ரல் 1, 2021 முதல் அமல்படுத்தப்படுகிறது

பரிசோதித்தல், தடம் அறிதல், சிகிச்சை அளித்தல் நெறிமுறை நடைமுறைக்கு வருகிறது

மத்திய உள்துறை அமைச்சகம்
MINISTRY OF HOME AFFAIRS

சிகிச்சை அளித்தல்

- கொவிட்–19 தொற்றால் பாதிக்கப்பட்டவர்கள், சிகிச்சை மையங்கள்/ வீடுகளில் விரைவில் தனிமைப்படுத்தப்படுவது உறுதி செய்யப்பட வேண்டும்
- அறிவிக்கப்பட்ட மருத்துவ சிகிச்சை தலையீடு இன்றி வழங்கப்பட வேண்டும்
- பாதிப்புகளின் நிலை மீதான மதிப்பீட்டின் அடிப்படையில் பிரத்தியேக மருத்துவ மற்றும் தளவாடங்களின் இருப்பை சம்பந்தப்பட்ட முகமைகள் (மத்திய மற்றும் மாநிலங்கள்/ யூனியன் பிரதேசங்கள்) உறுதி செய்ய வேண்டும்
- நோய்தொற்று தடுப்பு மற்றும் கட்டுப்பாட்டு நடவடிக்கைகள், சிகிச்சை அளிக்கும் மையங்களிலும் சுகாதாரப் பணியாளர்கள் மற்றும் தொழில் சார்ந்தவர்களால் முறையாகப் பின்பற்றப்பட வேண்டும்

மத்திய உள்துறை அமைச்சகம்
MINISTRY OF HOME AFFAIRS

सत्यमेव जयते

my GOV मेरी सरकार

கொவிட்-19 தொற்றை சிறந்த முறையில் கட்டுப்படுத்துவதற்கான வழிமுறைகள்

ஏப்ரல் 1, 2021 முதல் அமல்படுத்தப்படுகிறது

சிகிச்சை அளித்தல்

முன்னுரிமை பிரிவினர், தடுப்பூசி கொள்முதல், மேலாண்மை, தடுப்பூசி தேர்வு, விநியோகம் மற்றும் கண்காணிப்பு தொடர்பான வழிகாட்டுதல்களை கொவிட்-19 தடுப்பூசி நிர்வாகத்துக்கான தேசிய நிபுணர் குழு (NEGVAC) வழங்குகிறது

NEGVAC பரிந்துரைத்தபடி, மத்திய அரசு அனுமதித்தவாறு, அனைத்து முன்னுரிமை பிரிவினருக்கும் விரைவாக தடுப்பூசி வழங்கும் நடவடிக்கையை அனைத்து மாநிலங்கள் /யூனியன் பிரதேசங்களும் எடுக்கவுள்ளன.